

Auswertung der Fragebögen der Bürgerbeteiligung zum Lärmaktionsplan in der Stadt Dachau

ACB-1215-6941/07

Dipl.-Geogr. Ulrike Leitenstorfer

im Auftrag der Stadt Dachau

01.12.2015

ACCON GmbH
Gewerbering 5
86926 Greifenberg · Germany
Tel.: +49 (0)8192/9960-0
Fax: +49 (0)8192/9960-29
info@accon.de · www.accon.de

Geschäftsführer
Markus Petz
Dr. Wolfgang Henry

Amtsgericht Augsburg
HRB 20379
Ust-IdNr.: DE129277346

Bankverbindung
Sparkasse Landsberg-Dießen
Konto-Nr.: 814 54 35
BLZ: 700 520 60

IBAN: DE81700520600008145435
SWIFT(BIC): BYLADEM1LLD

Deutsche Bank Landsberg a. L.
Konto-Nr.: 745 06 95
BLZ: 700 700 24

IBAN: DE33700700240745069500
SWIFT(BIC): DEUTDEDB702

Titel: Auswertung der Fragebögen der Bürgerbeteiligung zum
Lärmaktionsplan in der Stadt Dachau

Auftraggeber: Stadt Dachau
Abt. Stadtgrün und Umwelt
Otto-Hahn-Straße 3
85221 Dachau

Auftragnehmer: ACCON GmbH
Ingenieurbüro für Schall- und Schwingungstechnik
Gewerbering 5
86926 Greifenberg
Telefon 08192 / 9960-0
Telefax 08192 / 9960-29
info@accon.de
www.accon.de

Auftrag vom: 09.04.2015

Berichtsnummer: ACB-1215-6941/07

Umfang: 7 Seiten und 1 Anlage

Datum: 01.12.2015

Bearbeitung: Dipl.-Geogr. Ulrike Leitenstorfer

Diese Unterlage darf nur insgesamt kopiert und weiterverwendet werden.

0. Einleitung

Die Stadt Dachau hat im Bürgermagazin „Stadt im Gespräch“ vom 10. Juli 2015 einen Fragebogen zur Lärmaktionsplanung an die Haushalte verteilt und die Dachauer Bürger dazu aufgerufen ihre persönliche Lärmsituation zu schildern. 523 ausgefüllte Fragebögen sind eingegangen und wurden ausgewertet. Im Folgenden sind die einzelnen Fragen der Umfrage mit Ergebnis aufgeführt.

1. In welchem Ausmaß fühlen Sie sich in Dachau von den folgenden Lärmquellen belästigt?

Bei einer Vergabe eines Punktesystems von:

sehr belästigt = 3

belästigt = 2

weniger belästigt = 1

nicht belästigt = 0

ergibt sich folgendes (gewichtetes) Ergebnis:

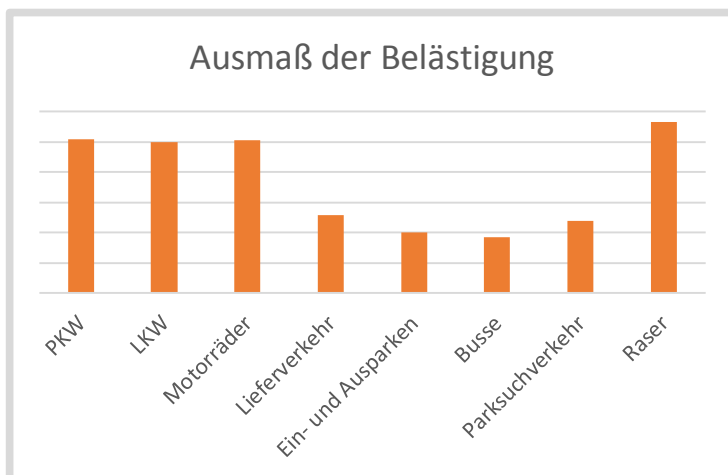

Insgesamt fühlen sich die meisten Personen von Rasern am stärksten belästigt. Die Belästigung von Pkw, Lkw und Motorrädern wird annähernd gleich wahrgenommen. Sehr viel weniger störend wird Lieferverkehr, Parksuchverkehr und Ein- und Ausparken empfunden. Am wenigsten belästigt fühlen sich die Menschen von Bussen.

Die Betrachtung der einzelnen Lärmquellen zeigt folgendes Ausmaß der Belästigung:

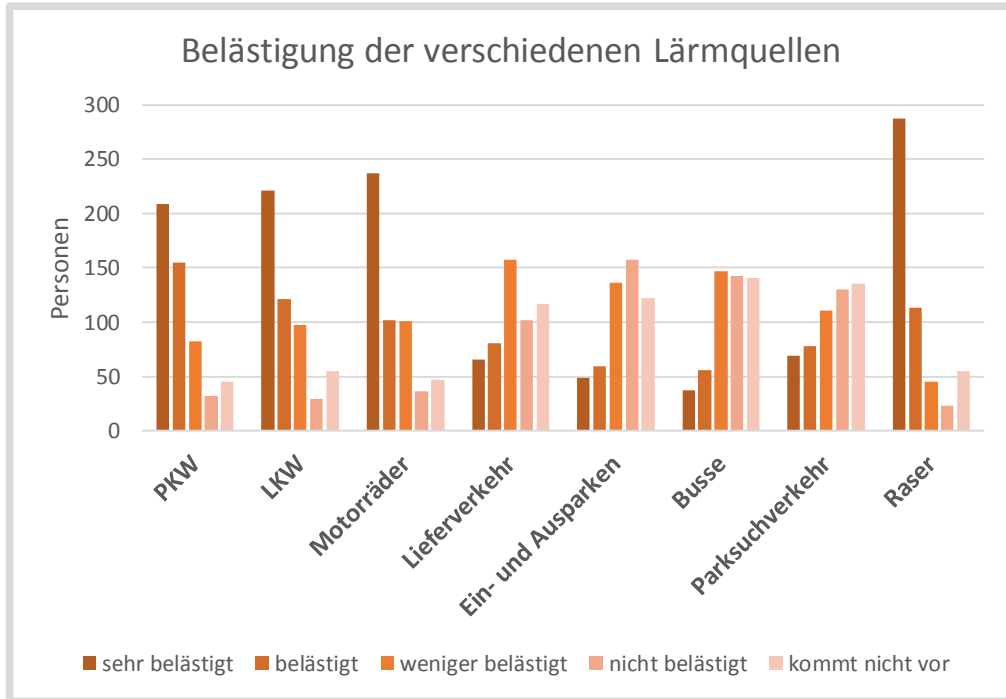

2. Orte der Ruhe

Nachfolgend sind die 10 am häufigsten genannten ruhigen Gebiete aufgezeigt:

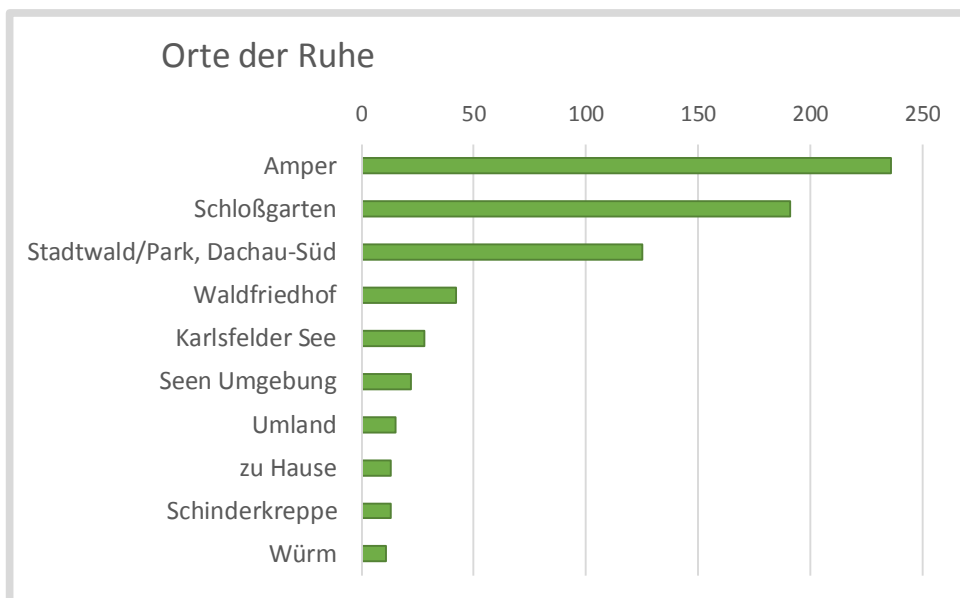

3. Wenn Sie an Ihre Wohnumgebung denken. An welcher Straße oder welchem Platz stört Sie der Lärm am meisten?

Nachfolgend sind die 10 am häufigsten genannten lauten Gebiete aufgezeigt:

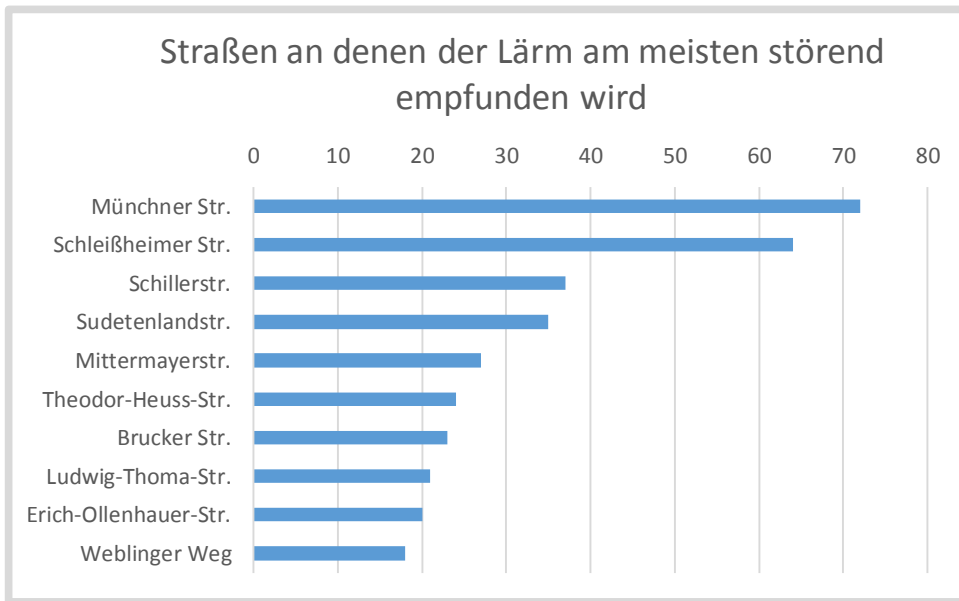

4. Wie belastend ist der Lärm in Ihrer Wohnumgebung für Sie?

Bei einer Gewichtung von:

„Gar kein Problem“ = 0 aufsteigend bis „ein großes Problem“ = 4 ergibt sich folgendes Ergebnis:

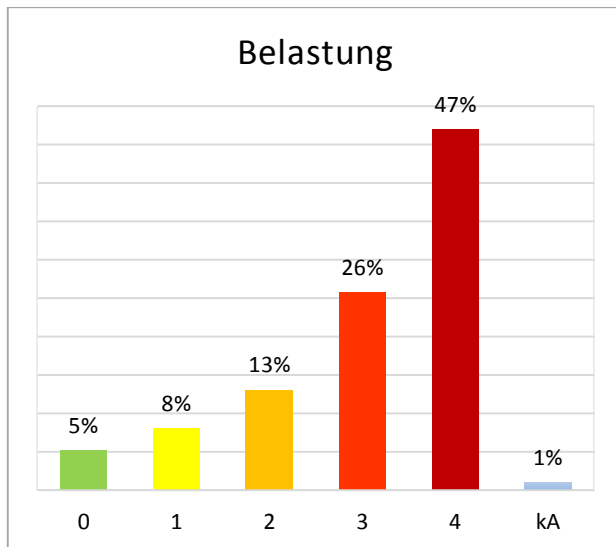

5. Welche Maßnahmen könnten Ihrer Meinung nach dort in Ihrer Wohnumgebung gegen Lärm ergriffen werden?

In der Umfrage wurden folgende der vorgeschlagenen Maßnahmen befürwortet:

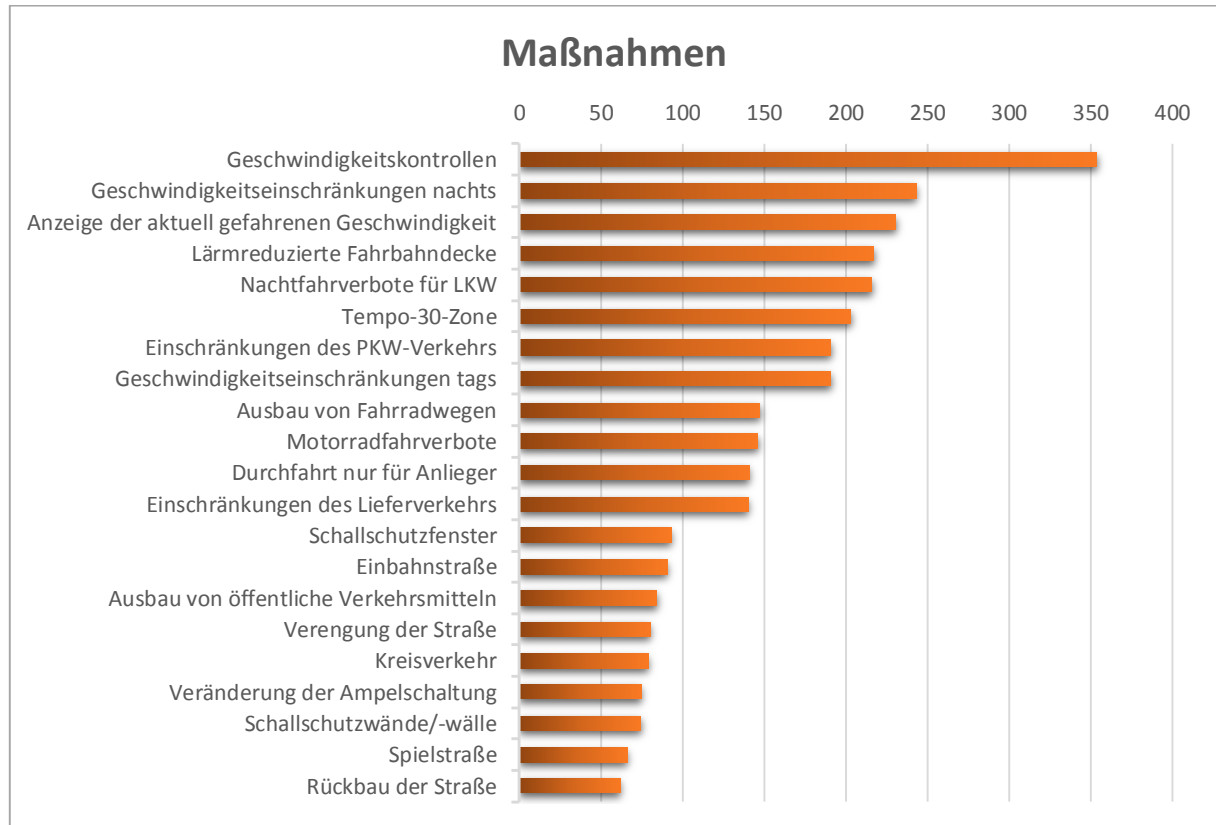

6. und 7. Besonders wichtige Maßnahmen und Sonstiges

Des Weiteren wurde in der Umfrage nach sonstigen Maßnahmenvorschlägen gefragt. Das folgende Diagramm zeigt die am häufigsten genannten Vorschläge:

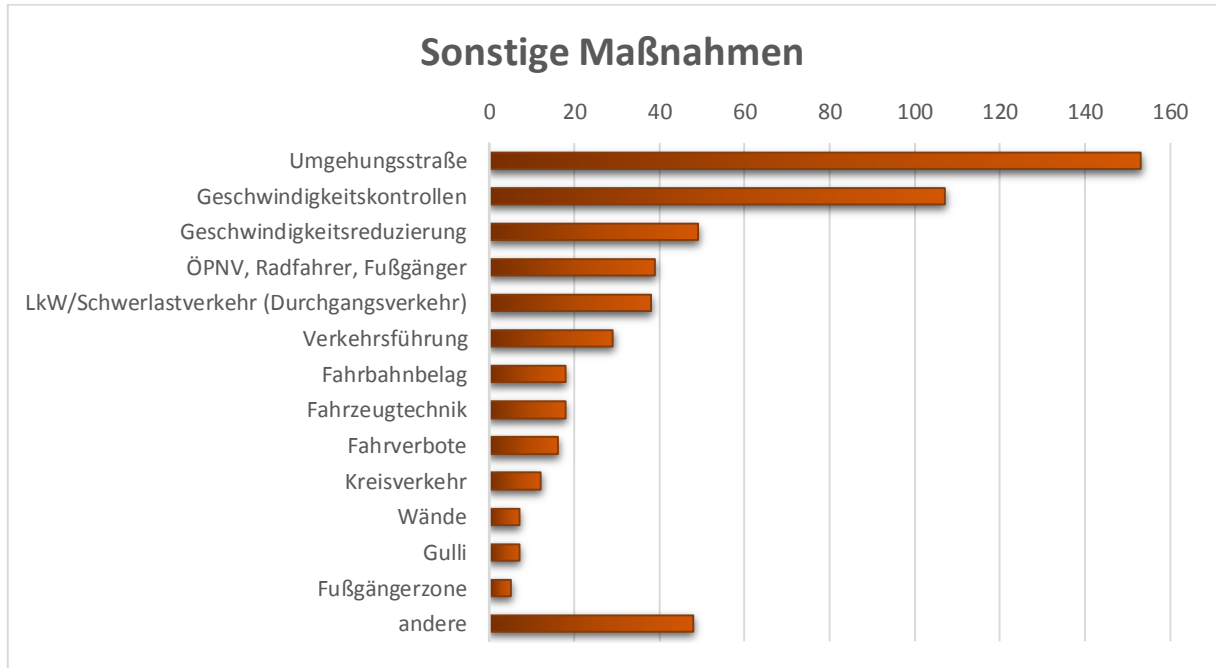

Anlage:
6941_Auswertung_Fragebogen.xlsx

Augsburg, den 01.12.2015

ACCON GmbH

Ulrike Leitenstorfer