

Stand: 31.12.2018

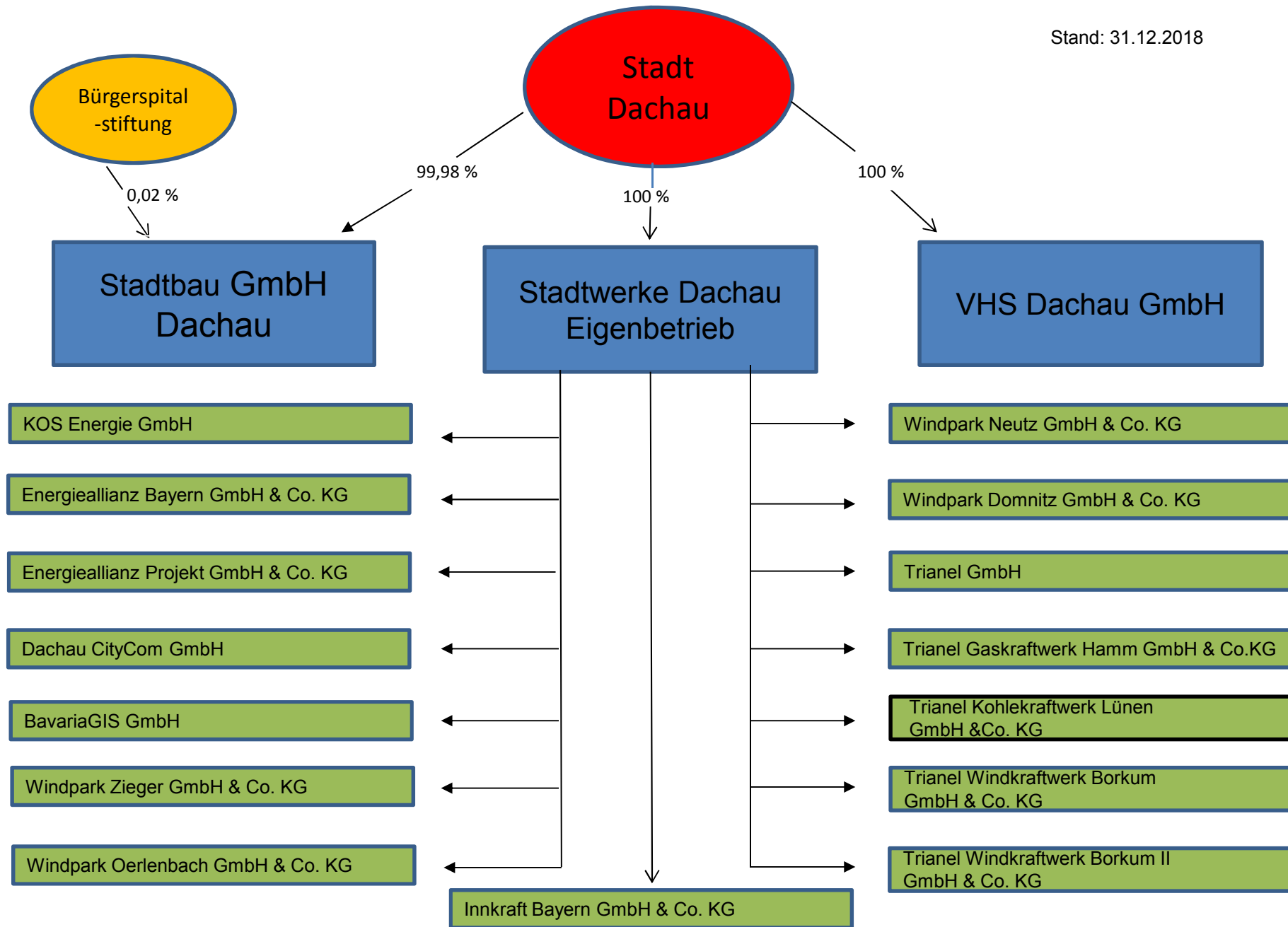

## Beteiligungsübersicht

Stand: 31.12.2018

<b>Beteiligung der Stadt Dachau an</b>	<b>Prozentualer Anteil am Stammkapital</b>	<b>Höhe der Kapitaleinlage</b>
Stadtbau Dachau GmbH	99,98 %	<b>3.237.806,97 €</b>
VHS Dachau GmbH	100%	<b>25.500,00 €</b>
Stadtwerke Dachau GmbH	100%	<b>16.200.000,00 €</b>

<b>Beteiligung der Stadtwerke Dachau an</b>	<b>Prozentualer Anteil am Stammkapital</b>	<b>Höhe der Kapitaleinlage</b>
KOS Energie GmbH	5,556%	<b>2.500,00 €</b>
Energieallianz Bayern GmbH & Co. KG	8,247%	<b>40.000,00 €</b>
Energieallianz Projekt GmbH & Co. KG	12,099%	<b>200.000,00 €</b>
Dachau CityCom GmbH	50,000%	<b>50.000,00 €</b>
BavariaGIS GmbH	4,800%	<b>4.800,00 €</b>
Trianel Gaskraftwerk Hamm GmbH & Co. KG	0,930%	<b>484.514,50 €</b>
Trianel GmbH	0,496%	<b>100.000,00 €</b>
Trianel Kohlekraftwerk Lünen GmbH & Co. KG	0,528%	<b>781.120,38 €</b>
Trianel Windkraftwerk Borkum GmbH & Co. KG	1,153%	<b>3.427.000,00 €</b>
Trianel Windkraftwerk Borkum II GmbH & Co. KG	0,420%	<b>378.686,47 €</b>
Windpark Zieger GmbH & Co. KG	2,558%	<b>116.096,07 €</b>
Windpark Domnitz GmbH & Co. KG	2,283%	<b>2.110,51 €</b>
Windpark Oerlenbach GmbH & Co. KG	7,185%	<b>213.924,96 €</b>
Windpark Neutz GmbH & Co. KG	7,705%	<b>636.407,11 €</b>
Innkraft Bayern GmbH & Co. KG	17,885%	<b>9.921.087,09 €</b>

## Beteiligungsübersicht

Stand: 31.12.2018

Beteiligung der Stadt Dachau an	Prozentualer Anteil am Stammkapital	Höhe der Kapitaleinlage
Stadtbau Dachau GmbH	99,98 %	<b>3.237.806,97 €</b>
VHS Dachau GmbH	100%	<b>25.500,00 €</b>
Stadtwerke Dachau GmbH	100%	<b>16.200.000,00 €</b>

Beteiligung der Stadtwerke Dachau an	Prozentualer Anteil am Stammkapital	Höhe der Kapitaleinlage
KOS Energie GmbH	5,556%	<b>2.500,00 €</b>
Energieallianz Bayern GmbH & Co. KG	8,247%	<b>40.000,00 €</b>
Energieallianz Projekt GmbH & Co. KG	12,099%	<b>200.000,00 €</b>
Dachau CityCom GmbH	50,000%	<b>50.000,00 €</b>
BavariaGIS GmbH	4,800%	<b>4.800,00 €</b>
Trianel Gaskraftwerk Hamm GmbH & Co. KG	0,930%	<b>484.514,50 €</b>
Trianel GmbH	0,496%	<b>100.000,00 €</b>
Trianel Kohlekraftwerk Lünen GmbH & Co. KG	0,528%	<b>781.120,38 €</b>
Trianel Windkraftwerk Borkum GmbH & Co. KG	1,153%	<b>3.427.000,00 €</b>
Trianel Windkraftwerk Borkum II GmbH & Co. KG	0,420%	<b>378.686,47 €</b>
Windpark Zieger GmbH & Co. KG	2,558%	<b>116.096,07 €</b>
Windpark Domnitz GmbH & Co. KG	2,283%	<b>2.110,51 €</b>
Windpark Oerlenbach GmbH & Co. KG	7,185%	<b>213.924,96 €</b>
Windpark Neutz GmbH & Co. KG	7,705%	<b>636.407,11 €</b>
Innkraft Bayern GmbH & Co. KG	17,885%	<b>9.921.087,09 €</b>