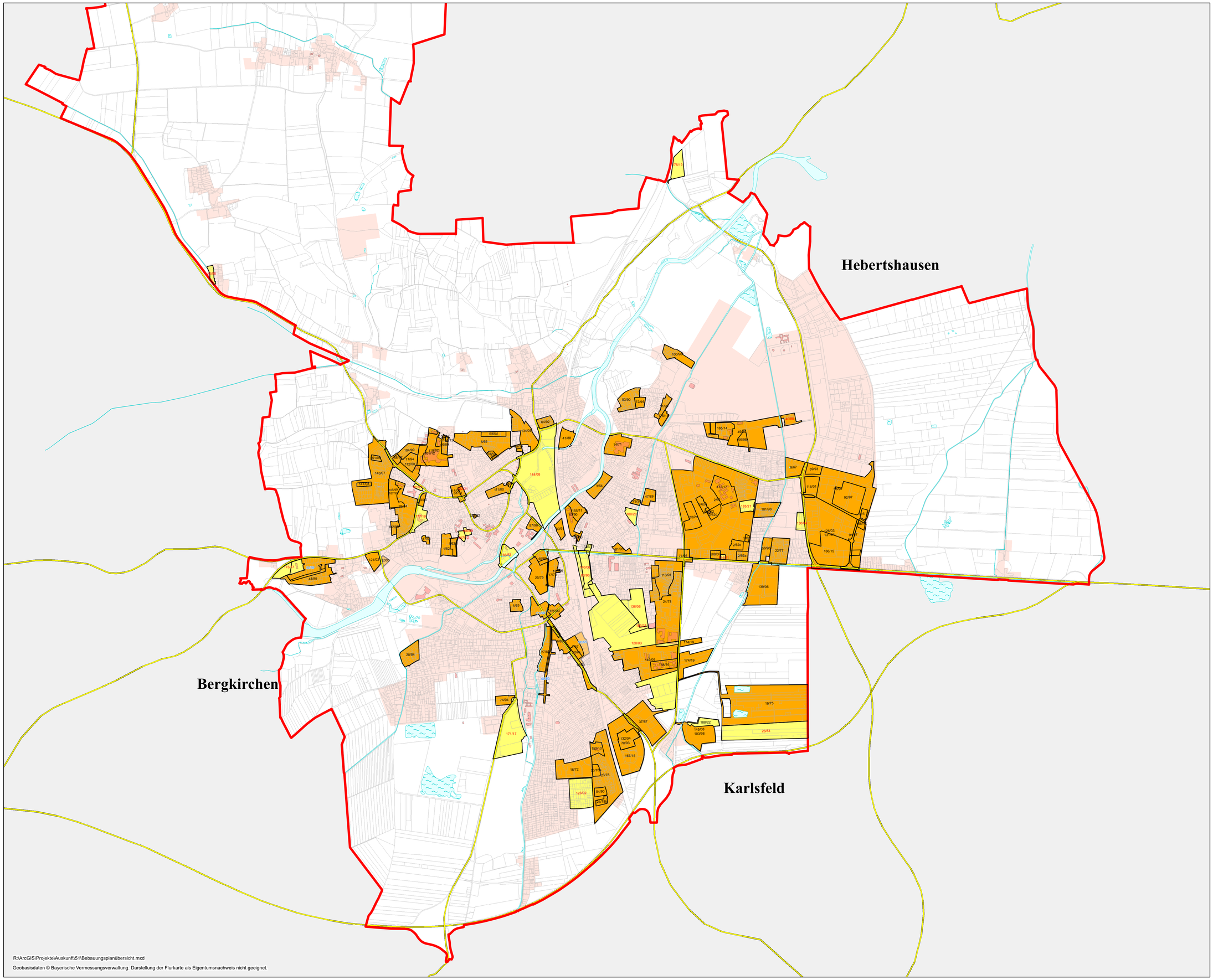

Dachau

Große Kreisstadt Dachau

Übersicht der Bebauungsplan-verfahren

einschließlich vorhaben-bezogene Bebauungspläne und städtebauliche Satzungen nach §§ 34, 35 BauGB

Stand: 12.01.2023

z.B. 70/93 — Rechtsverbindlich

z.B. 167/15 — Im Verfahren

z.B. 167/15 — Im Verfahren, aber durch eine rechtsverbindliche Fassung überlagert

z.B. 00/55 — z. B. Festsetzung, Bau-linienplan, etc. Kein Bebauungsplan

N

0 0,1 0,2 0,3 0,4 0,5 Kilometer

1:14.000

Stadtbauamt Dachau
Abt. Stadtplanung
e-Mail: stadtplanung@dachau.de

R:\ArcGIS\Projekte\Auskunft\51\Bebauungsplanübersicht.mxd

Geobasisdaten © Bayerische Vermessungsverwaltung. Darstellung der Flurkarte als Eigentumsnachweis nicht geeignet.