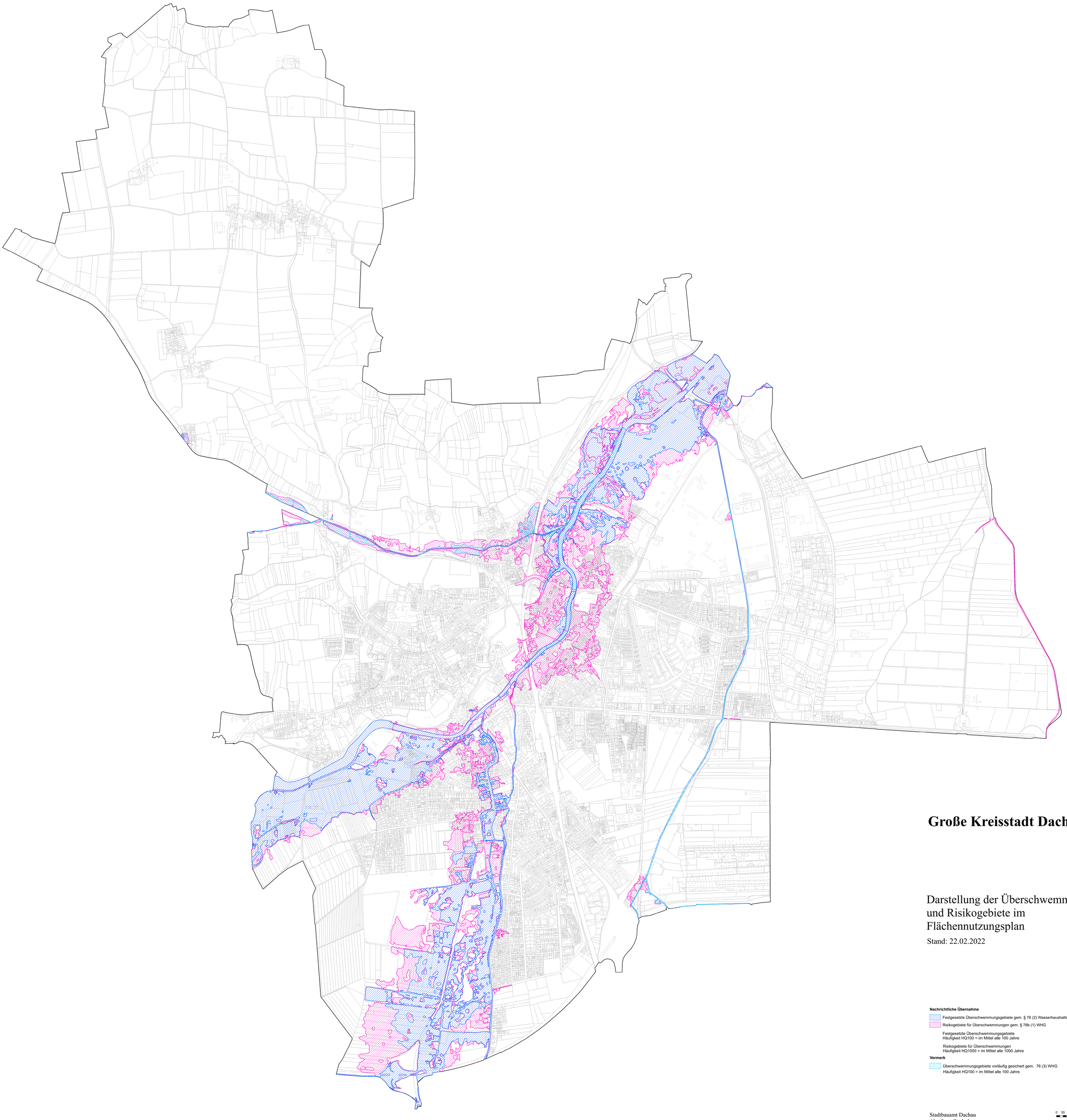

Große Kreisstadt Dachau

Dachau

Darstellung der Überschwemmungs- und Risikogebiete im Flächennutzungsplan

Stand: 22.02.2022

Nachrichtliche Übernahme

Festgesetzte Überschwemmungsgebiete gem. § 76 (2) Wasserhaushaltsgesetz (WHG)

Risikogebiete für Überschwemmungen gem. § 78b (1) WHG

Festgesetzte Überschwemmungsgebiete
Häufigkeit HQ100 = im Mittel alle 100 Jahre

Risikogebiete für Überschwemmungen
Häufigkeit HQ1000 = im Mittel alle 1000 Jahre

Vermerk

Überschwemmungsgebiete vorläufig gesichert gem. 76 (3) WHG
Häufigkeit HQ100 = im Mittel alle 100 Jahre

N

1:5.000

0 55 110 220 330 440 Meter

Stadtbauamt Dachau
Abteilung Stadtplanung
e-Mail: stadtplanung@dachau.de

I:\1_Stadtplanung\FPLAN\FNP_Rechtskräftig\FNP 5000 Überschwemmungsgebiete_BEIBLATT.mxd

Geobasisdaten © Bayerische Vermessungsverwaltung. Darstellung der Flurkarte als Eigentumsnachweis nicht geeignet.